



**YILDIZ TEKNİK ÜNİVERSİTESİ 2013**  
**BÜTÇE GERÇEKLEŞME DURUM**  
**RAPORU**

**YILDIZ TEKNİK ÜNİVERSİTESİ 2013 MALİ YILI BÜTÇE GİDER GERÇEKLEŞMELERİ (HAZİNE YARDIMI+ÖZ GELİR)**

SIRA NO	AÇIKLAMALAR	BÜTÇE BAŞLANGIÇ ÖDENEĞİ	SERBEST ÖDENEK	HARCANAN ÖDENEK	BAŞLANGIÇ ÖDENEĞİNE GÖRE KALAN	SEBEST ÖDENEĞE GÖRE KALAN	BAŞLANGIÇ ÖDENEĞİNE GÖRE GERÇEKLEŞME (%)	SERBEST ÖDENEĞİNE GÖRE GERÇEKLEŞME (%)
1	PERSONEL GİDERLERİ	102.388.000	106.185.500	104.997.242	-2.609.242	1.188.258	%103	%99
2	SOSYAL GÜVENLİK KURUMUNA DEVLET PRİMİ GİDERLERİ	17.739.000	17.645.500	17.433.560	305.440	211.940	%98	%99
3	MAL VE HİZMET ALIM GİDERLERİ	29.115.000	44.582.657	40.065.175	-10.950.175	4.517.483	%138	%90
5	CARİ TRANSFERLER	5.352.000	5.352.000	5.343.100	8.900	8.900	%100	%100
6	SERMAYE GİDERLERİ	23.150.000	29.785.012	27.764.390	-4.614.390	2.020.622	%120	%93
7	SERMAYE TRANSFERLERİ	0	0	0	0	0	%00	%00
	<b>GENEL TOPLAM</b>	<b>177.744.000</b>	<b>203.550.670</b>	<b>195.603.467</b>	<b>-17.859.467</b>	<b>7.947.203</b>	<b>%110</b>	<b>%96</b>

**BAŞLANGIÇ ÖDENEĞİNE GÖRE (HAZİNE YARDIMI+ÖZ GELİR)**

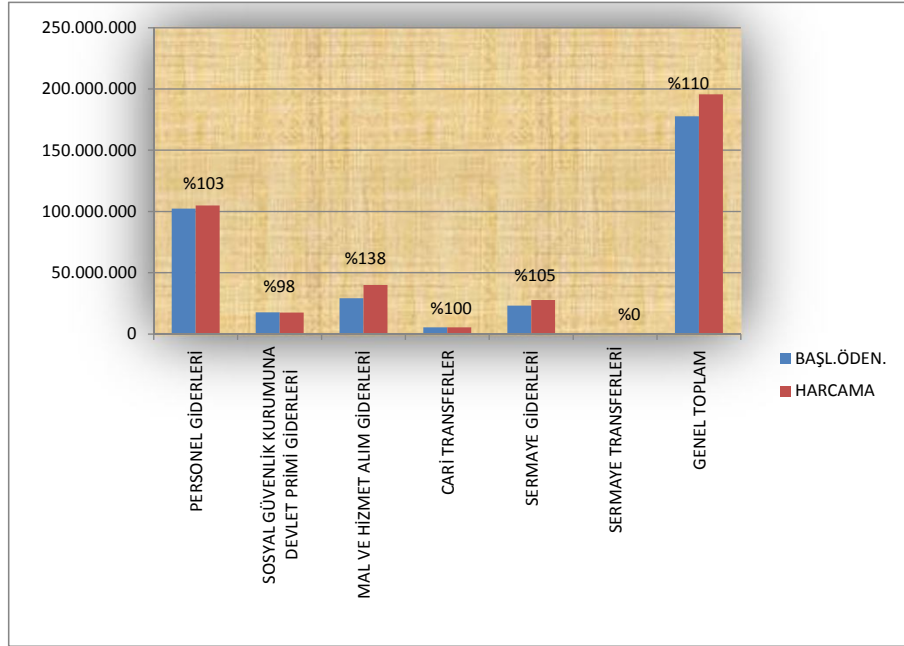

**SERBEST ÖDENEĞE GÖRE (HAZİNE YARDIMI+ÖZ GELİR)**

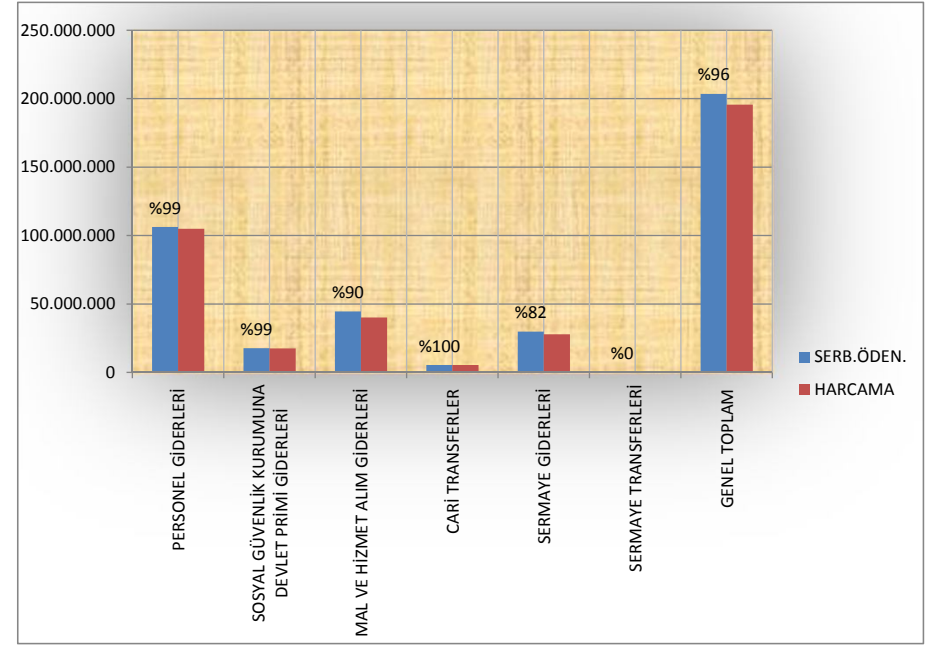

**YILDIZ TEKNİK ÜNİVERSİTESİ 2013 MALİ YILI BÜTÇE GİDER GERÇEKLEŞMELERİ (HAZİNE YARDIMI)**

SIRA NO	AÇIKLAMALAR	BÜTÇE BAŞLANGIÇ ÖDENEĞİ	SERBEST ÖDENEK	HARCANAN ÖDENEK	BAŞLANGIÇ ÖDENEĞİNE GÖRE KALAN	SEBEST ÖDENEĞE GÖRE KALAN	BAŞLANGIÇ ÖDENEĞİNE GÖRE GERÇEKLEŞME (%)	SERBEST ÖDENEĞİNE GÖRE GERÇEKLEŞME (%)
1	PERSONEL GİDERLERİ	93.144.000	94.300.500	94.150.669	-1.006.669	149.831	%101	%100
2	SOSYAL GÜVENLİK KURUMUNA DEVLET PRİMİ GİDERLERİ	17.226.000	17.169.500	17.117.889	108.111	51.611	%99	%100
3	MAL VE HİZMET ALIM GİDERLERİ	18.917.000	25.310.500	25.060.520	-6.143.520	249.980	%132	%99
5	CARİ TRANSFERLER	5.352.000	5.352.000	5.343.100	8.900	8.900	%100	%100
6	SERMAYE GİDERLERİ	19.989.000	26.785.012	26.615.619	-6.626.619	169.393	%133	%99
7	SERMAYE TRANSFERLERİ	0	0	0	0	0	%00	%00
	<b>GENEL TOPLAM</b>	<b>154.628.000</b>	<b>168.917.512</b>	<b>168.287.796</b>	<b>-13.659.796</b>	<b>629.716</b>	<b>%109</b>	<b>%100</b>

**BAŞLANGIÇ ÖDENEĞİNE GÖRE (HAZİNE YARDIMI)**

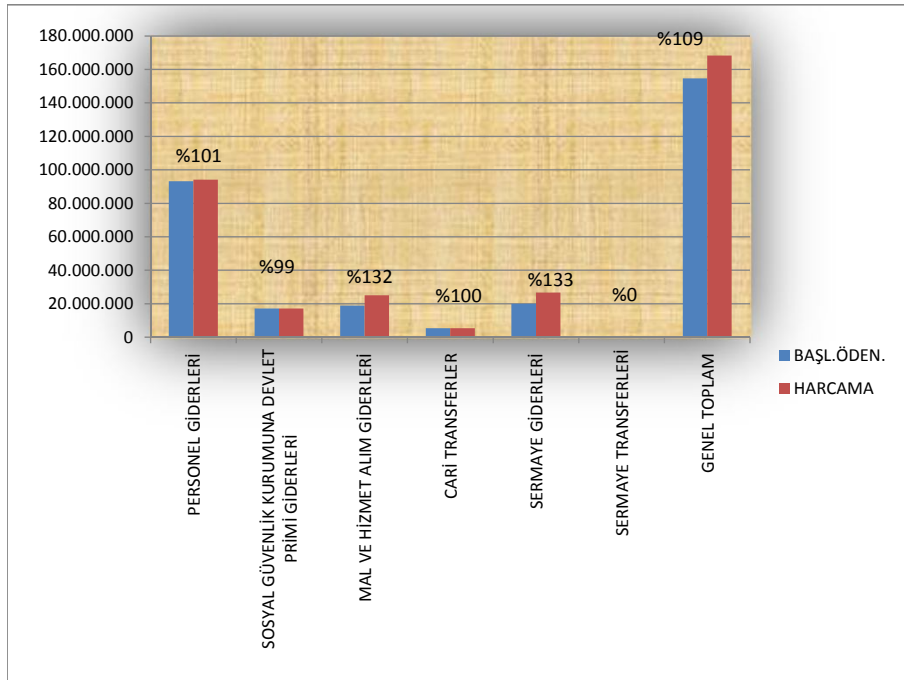

**SERBEST ÖDENEĞE GÖRE (HAZİNE YARDIMI)**

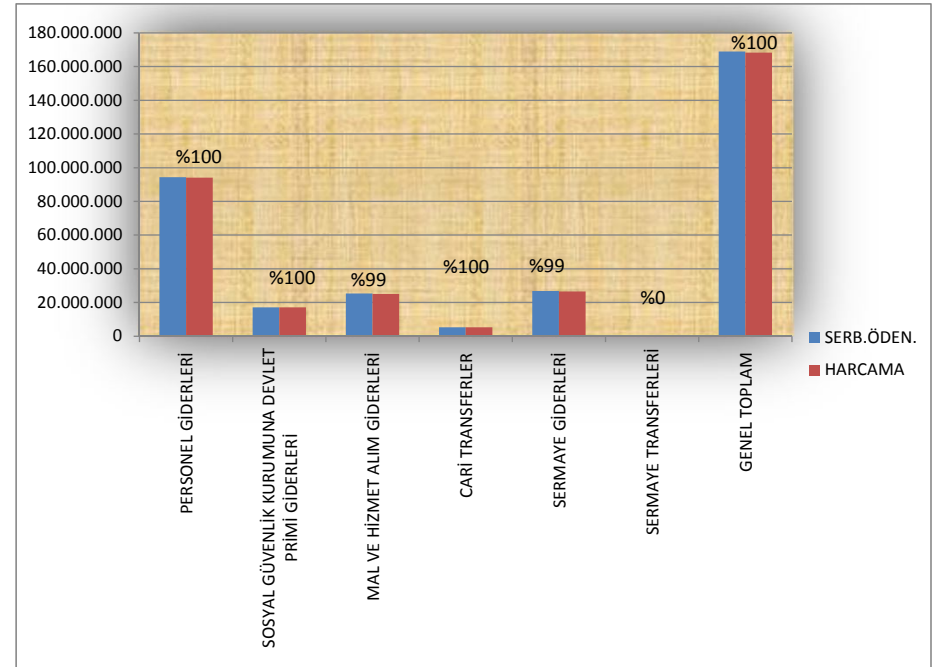

**YILDIZ TEKNİK ÜNİVERSİTESİ 2013 MALİ YILI BÜTÇE GİDER GERÇEKLEŞMELERİ (ÖZ GELİR)**

SIRA NO	AÇIKLAMALAR	BÜTÇE BAŞLANGIÇ ÖDENEĞİ	SERBEST ÖDENEK	HARCANAN ÖDENEK	BAŞLANGIÇ ÖDENEĞİNE GÖRE KALAN	SEBEST ÖDENEĞE GÖRE KALAN	BAŞLANGIÇ ÖDENEĞİNE GÖRE GERÇEKLEŞME (%)	SERBEST ÖDENEĞİNE GÖRE GERÇEKLEŞME (%)
1	PERSONEL GİDERLERİ	9.244.000	11.885.000	10.846.573	-1.602.573	1.038.427	%117	%91
2	SOSYAL GÜVENLİK KURUMUNA DEVLET PRİMİ GİDERLERİ	513.000	476.000	315.672	197.329	160.329	%62	%66
3	MAL VE HİZMET ALIM GİDERLERİ	10.198.000	19.272.157	15.004.655	-4.806.655	4.267.502	%147	%78
5	CARİ TRANSFERLER	0	0	0	0	0	%00	%00
6	SERMAYE GİDERLERİ	3.161.000	3.000.000	1.148.771	2.012.229	1.851.229	%36	%38
7	SERMAYE TRANSFERLERİ	0	0	0	0	0	%00	%00
	<b>GENEL TOPLAM</b>	<b>23.116.000</b>	<b>34.633.157</b>	<b>27.315.670</b>	<b>-4.199.670</b>	<b>7.317.487</b>	<b>%118</b>	<b>%79</b>

**BAŞLANGIÇ ÖDENEĞİNE GÖRE (ÖZ GELİR)**

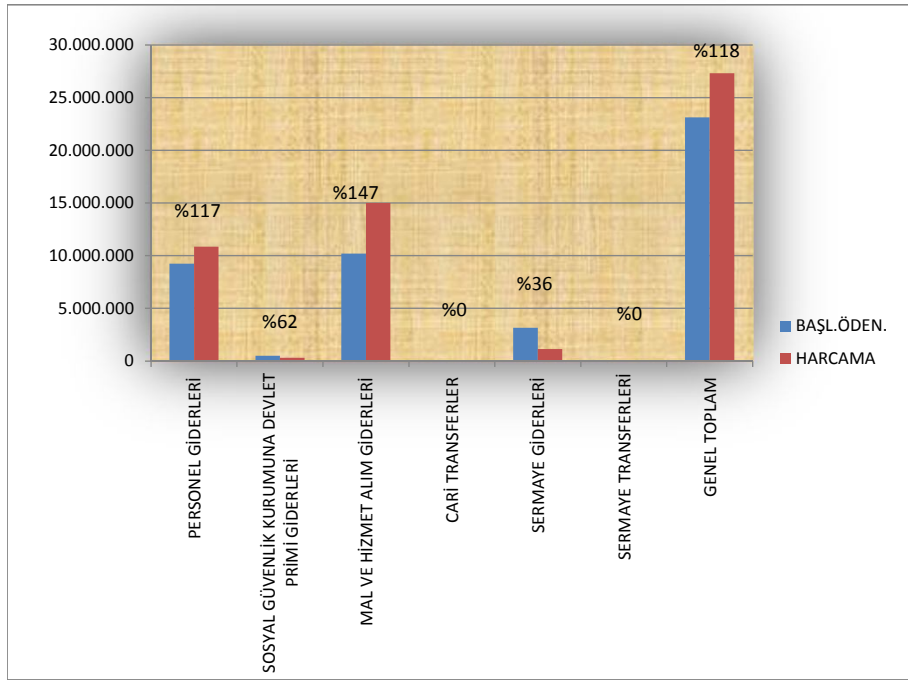

**SERBEST ÖDENEĞE GÖRE (ÖZ GELİR)**

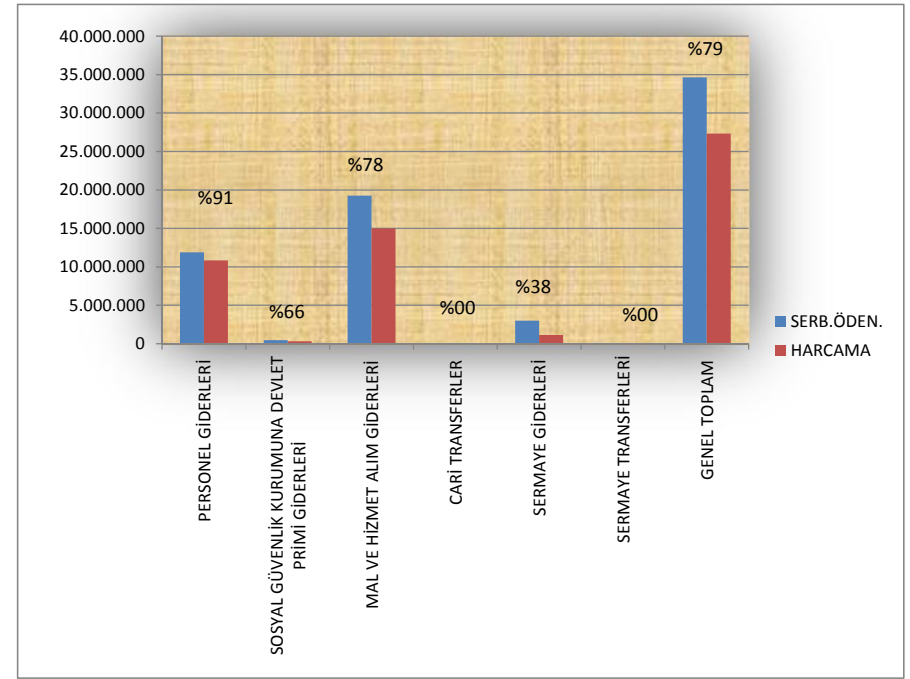

**YILDIZ TEKNİK ÜNİVERSİTESİ 2013 MALİ YILI BÜTÇE GELİR GERÇEKLEŞMELERİ (ÖZ GELİR)**

SIRA NO	AÇIKLAMALAR	2011 GERÇEKLEŞME	2012 GERÇEKLEŞME	2013 GERÇEKLEŞME	2014 KBÖ	2011/2012 ARTIŞI (%)	2012/2013 ARTIŞ (%)	2013/2014 ARTIŞ (%)
1	S.K.S GELİRLERİ	12.307.019	11.340.433	11.325.770	10.424.000	-%08	%00	-%08
2	İKİNCİ ÖĞRETİM GELİRLERİ (%10 SKS PAYI)	8.235.746	8.811.814	9.118.235	8.400.000	%07	%03	-%08
3	YAZ OKULU	2.305.152	2.034.453	2.360.049	1.500.000	-%12	%16	-%36
5	TEZSİZ YÜK.LİS. GELİRLERİ (%30 BAP PAYI)	1.205.223	1.691.666	4.123.693	1.600.000	%40	%144	-%61
6	DÖSE GELİRLERİ (BAP PAYI)	370.366	373.874	487.913	390.000	%01	%31	-%20
7	KİRA GELİRLERİ	1.934.763	2.398.174	3.560.942	422.000	%24	%48	-%88
8	BAĞIŞ VE YARDIMLAR (ÖYP ve 39. MD)	529.082	1.964.653	3.579.784	0	%271	%82	-%100
9	GİDERLEŞTİRİLEMİYEN GELİRLER	1.194.670	1.540.018	1.985.791	1.002.000	%29	%29	-%50
10	HAZİNE YARDIMI	124.728.825	151.128.455	157.282.800	171.213.000	%21	%04	%09
<b>GENEL TOPLAM</b>		<b>152.810.845</b>	<b>181.283.543</b>	<b>193.824.977</b>	<b>194.951.000</b>	<b>%19</b>	<b>%07</b>	<b>%01</b>

2013 MALİ YILI PROJE BAZINDA YATIRIM GERÇEKLEŞMELERİ

SIRA NO	YATIRIM PROJESİNİN ADI	BAŞLANGIÇ ÖDENEĞİ	SERBEST ÖDENEK	HARCANAN ÖDENEK	BAŞLANGIÇ ÖDENEĞİNE GÖRE KALAN	SERBEST ÖDENEĞE GÖRE KALAN	BAŞLANGIÇ ÖDENEĞİNE GÖRE GERÇEKLEŞME (%)	SERBEST ÖDENEĞE GÖRE GERÇEKLEŞME (%)
<b>A</b>	<b>EĞİTİM - YÜKSEK ÖĞRETİM SEKTÖRÜ</b>	<b>18.000.000</b>	<b>25.252.512</b>	<b>23.247.947</b>	<b>-5.247.947</b>	<b>2.004.565</b>	<b>%129</b>	<b>%92</b>
1	Çeşitli Ünitelerin Etüt Projesi	100.000	100.000	81.420	18.580	18.580	%81	%81
2	Derslik ve Merkezi Birimler Projesi	11.950.000	18.050.000	18.003.661	-6.053.661	46.339	%151	%100
3	Kampüs Alt yapısı Projesi	100.000	0	0	100.000	0	%00	%00
4	Büyük Onarım Projesi	1.000.000	1.600.000	1.579.913	-579.913	20.087	%158	%99
5	Muhtelif İşler Projesi	4.850.000	5.502.512	3.582.954	1.267.046	1.919.558	%74	%65
<b>B</b>	<b>KÜLTÜR SEKTÖRÜ</b>	<b>400.000</b>	<b>351.000</b>	<b>350.133</b>	<b>49.867</b>	<b>867</b>	<b>%88</b>	<b>%100</b>
6	Müze Tefrişatı Projesi	400.000	351.000	350.133	49.867	867	%88	%100
<b>C</b>	<b>BEDEN EĞİTİMİ VE SPOR SEKTÖRÜ</b>	<b>750.000</b>	<b>95.000</b>	<b>79.810</b>	<b>670.190</b>	<b>15.190</b>	<b>%11</b>	<b>%84</b>
7	Açık ve Kapalı Spor Tesisi Projesi	750.000	95.000	79.810	670.190	15.190	%11	%84
<b>D</b>	<b>TEKNOLOJİK ARAŞTIRMA SEKTÖRÜ</b>	<b>4.000.000</b>	<b>3.989.000</b>	<b>644.470</b>	<b>3.355.530</b>	<b>3.344.530</b>	<b>%16</b>	<b>%00</b>
8	Bilimsel ve Teknolojik Araştırma Projeleri	4.000.000	3.989.000	644.470	3.355.530	3.344.530	%16	%16
	<b>GENEL TOPLAMI</b>	<b>23.150.000</b>	<b>29.687.512</b>	<b>24.322.360</b>	<b>-1.172.360</b>	<b>5.365.152</b>	<b>%105</b>	<b>%82</b>

BAŞLANGIÇ ÖDENEĞİNE GÖRE PROJE BAZINDA YATIRIM GERÇEKLEŞMELERİ

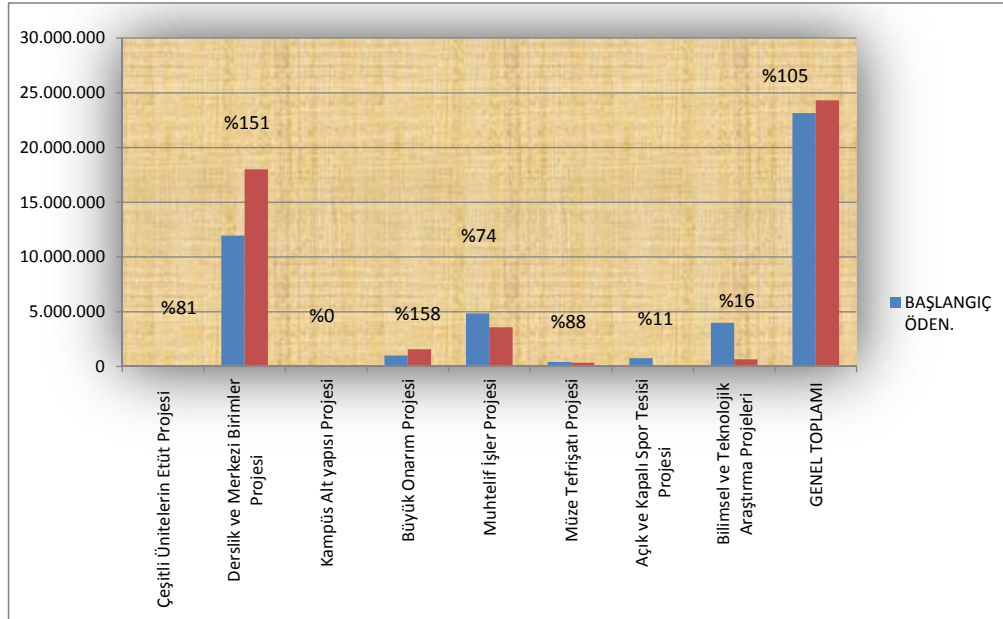

SERBEST ÖDENEĞE GÖRE PROJE BAZINDA YATIRIM GERÇEKLEŞMELERİ

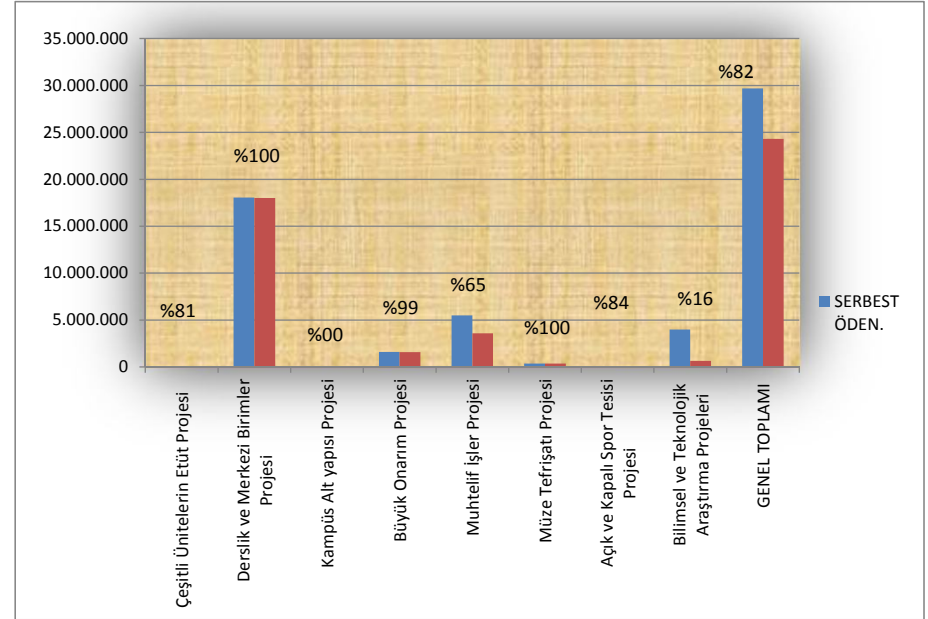



2013 MALİ YILI **BÜTÇE BAŞLANGIÇ** ÖDENEĞİN TOPLAM ÖDENEKTEKİ PAYI

SIRA NO	AÇIKLAMALAR	BÜTÇE BAŞLANGIÇ ÖDENEĞİ	AYRILAN PAY (%)
1	PERSONEL GİDERLERİ	102.388.000	%58
2	SOSYAL GÜVENLİK KURUMUNA DEVLET PRİMİ GİDERLERİ	17.739.000	%10
3	MAL VE HİZMET ALIM GİDERLERİ	29.115.000	%16
5	CARİ TRANSFERLER	5.352.000	%03
6	SERMAYE GİDERLERİ	23.150.000	%13
7	SERMAYE TRANSFERLERİ	0	%00
	<b>GENEL TOPLAM</b>	<b>177.744.000</b>	<b>%100</b>

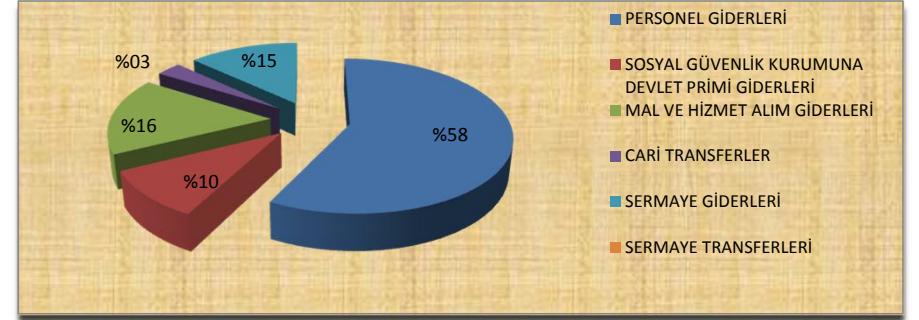

2013 MALİ YILI **TOPLAM ÖDENEKLERİNİN** BÜTÇE İÇİNDEKİ DAĞILIM ORANLARI

SIRA NO	AÇIKLAMALAR	TOPLAM SERBEST ÖDENEK	AYRILAN PAY (%)
1	PERSONEL GİDERLERİ	106.185.500	%52
2	SOSYAL GÜVENLİK KURUMUNA DEVLET PRİMİ GİDERLERİ	17.645.500	%09
3	MAL VE HİZMET ALIM GİDERLERİ	44.582.657	%22
5	CARİ TRANSFERLER	5.352.000	%03
6	SERMAYE GİDERLERİ	29.785.012	%15
7	SERMAYE TRANSFERLERİ	0	%00
	<b>GENEL TOPLAM</b>	<b>203.550.669</b>	<b>%100</b>

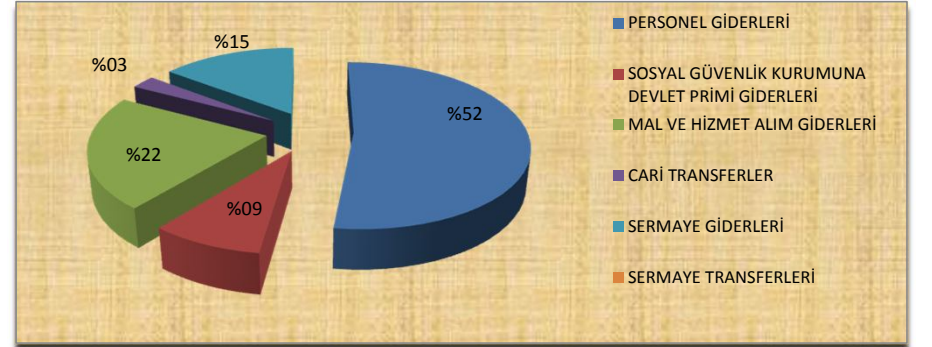

2013 MALİ YILI BÜTÇESİ **HARCAMA DEĞERLERİNİN** TOPLAM ÖDENEK İÇİNDEKİ ORANLARI

SIRA NO	AÇIKLAMALAR	HARCANAN ÖDENEK	AYRILAN PAY (%)
1	PERSONEL GİDERLERİ	104.997.242	%54
2	SOSYAL GÜVENLİK KURUMUNA DEVLET PRİMİ GİDERLERİ	17.433.560	%09
3	MAL VE HİZMET ALIM GİDERLERİ	40.065.175	%20
5	CARİ TRANSFERLER	5.343.100	%03
6	SERMAYE GİDERLERİ	27.764.390	%14
7	SERMAYE TRANSFERLERİ	0	%00
	<b>GENEL TOPLAM</b>	<b>195.603.467</b>	<b>%100</b>

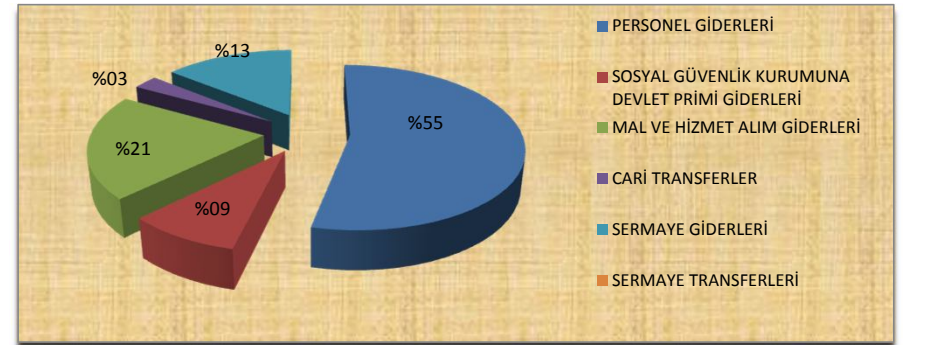

**2013 -2014 YILI BAŞLANGIÇ ÖDENEĞİNE GÖRE BÜTÇE ARTIŞI**

SIRA NO	AÇIKLAMALAR	2013 BÜTÇE BAŞLANGIÇ ÖDENEĞİ	2014 BÜTÇE BAŞLANGIÇ ÖDENEĞİ	2013/2014 BÜTÇE ARTIŞI (%)
1	PERSONEL GİDERLERİ	102.388.000	116.531.000	%14
2	SOSYAL GÜVENLİK KURUMUNA DEVLET PRİMİ GİDERLERİ	17.739.000	19.710.000	%11
3	MAL VE HİZMET ALIM GİDERLERİ	29.115.000	29.989.000	%03
5	CARİ TRANSFERLER	5.352.000	5.669.000	%06
6	SERMAYE GİDERLERİ	23.150.000	23.052.000	%00
7	SERMAYE TRANSFERLERİ	0	0	%00
	<b>GENEL TOPLAM</b>	<b>177.744.000</b>	<b>194.951.000</b>	<b>%10</b>

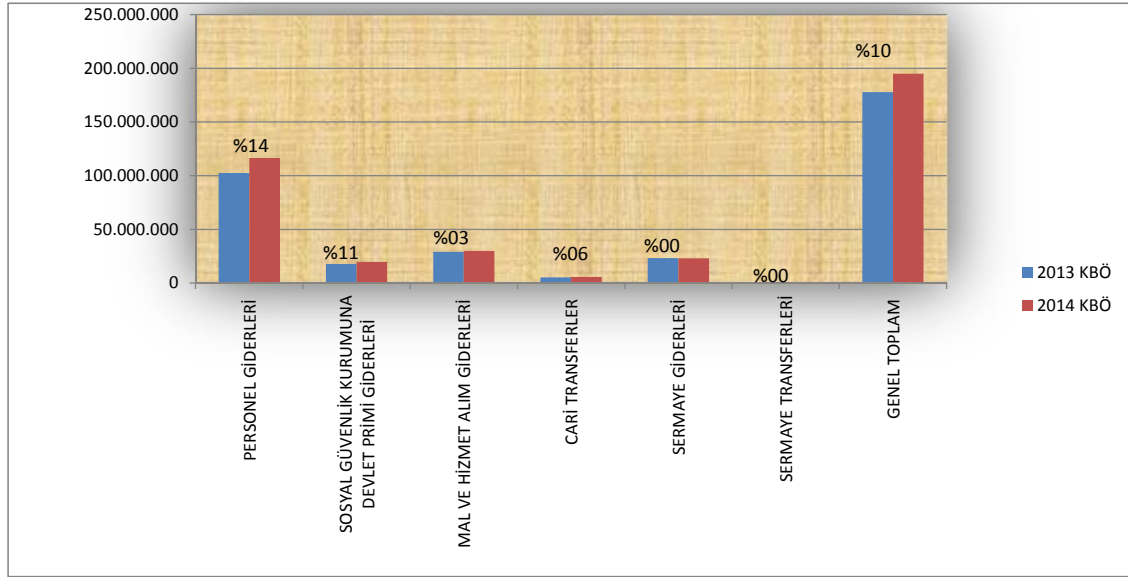



2013 -2014 YILI BAŞLANGIÇ ÖDENEĞİNE GÖRE BÜTÇE ARTIŞI (HAZİNE YARDIMI)

SIRA NO	AÇIKLAMALAR	2013 BÜTÇE BAŞLANGIÇ ÖDENEĞİ	2014 BÜTÇE BAŞLANGIÇ ÖDENEĞİ	2013/2014 BÜTÇE ARTIŞI (%)
1	PERSONEL GİDERLERİ	93.144.000	106.864.000	%15
2	SOSYAL GÜVENLİK KURUMUNA DEVLET PRİMİ GİDERLERİ	17.226.000	19.165.000	%11
3	MAL VE HİZMET ALIM GİDERLERİ	18.917.000	19.485.000	%03
5	CARİ TRANSFERLER	5.352.000	5.669.000	%06
6	SERMAYE GİDERLERİ	19.989.000	21.032.000	%05
7	SERMAYE TRANSFERLERİ	0	0	%00
	<b>GENEL TOPLAM</b>	<b>154.628.000</b>	<b>172.215.000</b>	<b>%11</b>

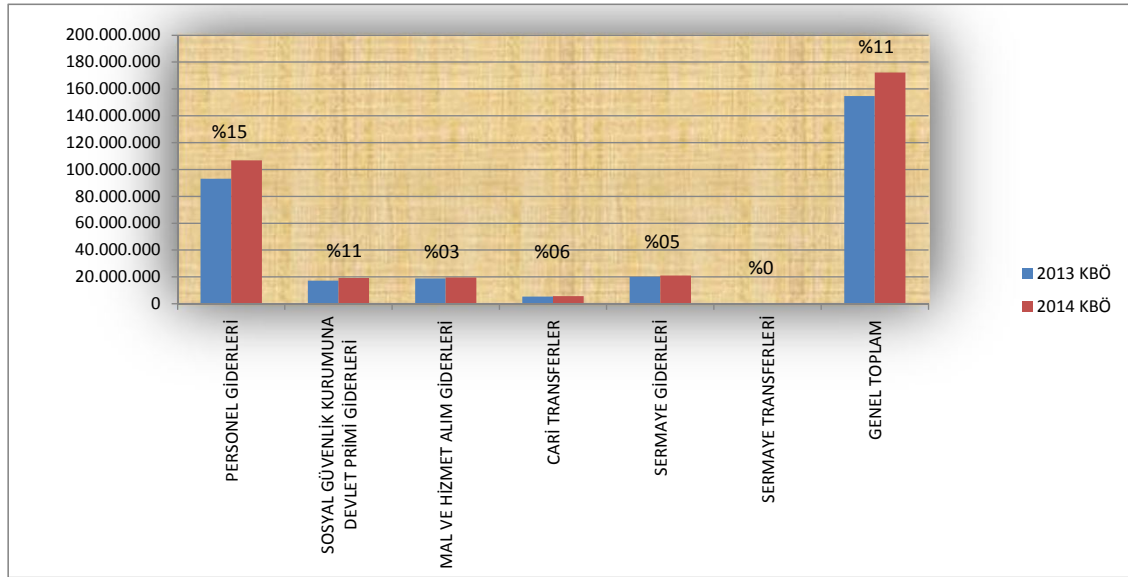

2013 -2014 YILI BAŞLANGIÇ ÖDENEĞİNE GÖRE BÜTÇE ARTIŞI (ÖZ GELİR)

SIRA NO	AÇIKLAMALAR	2013 BÜTÇE BAŞLANGIÇ ÖDENEĞİ	2014 BÜTÇE BAŞLANGIÇ ÖDENEĞİ	2013/2014 BÜTÇE ARTIŞI (%)
1	PERSONEL GİDERLERİ	9.244.000	9.667.000	%05
2	SOSYAL GÜVENLİK KURUMUNA DEVLET PRİMİ GİDERLERİ	513.000	545.000	%06
3	MAL VE HİZMET ALIM GİDERLERİ	10.198.000	10.504.000	%03
5	CARİ TRANSFERLER	0	0	%00
6	SERMAYE GİDERLERİ	3.161.000	2.020.000	-%36
7	SERMAYE TRANSFERLERİ	0	0	%00
	<b>GENEL TOPLAM</b>	<b>23.116.000</b>	<b>22.736.000</b>	<b>-%02</b>

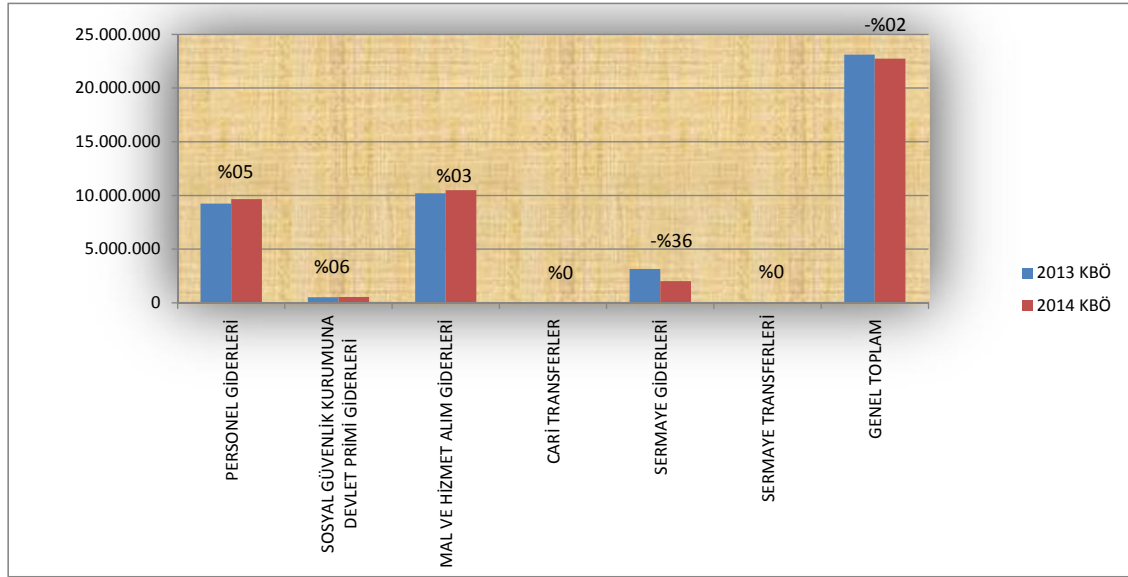

2013 -2014 YILI BAŞLANGIÇ ÖDENEĞİNE GÖRE YATIRIM ÖDENEĞİ (PROJE BAZINDA) ARTIŞI

SIRA NO	YATIRIM PROJESİNİN ADI	2013 BAŞLANGIÇ ÖDENEĞİ	2014 BAŞLANGIÇ ÖDENEĞİ	2013/2014 BÜTÇE ARTIŞI (%)
<b>A</b>	<b>EĞİTİM - YÜKSEK ÖĞRETİM SEKTÖRÜ</b>	<b>18.000.000</b>	<b>22.500.000</b>	<b>%25</b>
1	Çeşitli Ünitelerin Etüt Projesi	100.000	100.000	%00
2	Derslik ve Merkezi Birimler Projesi	11.950.000	14.280.000	%19
3	Kampüs Alt yapısı Projesi	100.000	100.000	%00
4	Büyük Onarım Projesi	1.000.000	1.500.000	%50
5	Muhtelif İşler Projesi	4.850.000	6.520.000	%34
<b>B</b>	<b>EĞİTİM - KÜLTÜR SEKTÖRÜ</b>	<b>400.000</b>	<b>450.000</b>	<b>%13</b>
6	Müze Tefrişatı Projesi	400.000	450.000	%13
<b>C</b>	<b>BEDEN EĞİTİMİ VE SPOR SEKTÖRÜ</b>	<b>750.000</b>	<b>2.000</b>	<b>-%100</b>
7	Açık ve Kapalı Spor Tesisi Projesi	750.000	2.000	-%100
<b>D</b>	<b>TEKNOLOJİK ARAŞTIRMA SEKTÖRÜ</b>	<b>4.000.000</b>	<b>100.000</b>	<b>-%98</b>
8	Bilimsel ve Teknolojik Araştırma Projeleri	11.000	0	-%100
9	Merkezi Araştırma Laboratuarı	3.989.000	100.000	-%97
	<b>GENEL TOPLAMI</b>	<b>23.150.000</b>	<b>23.052.000</b>	<b>%00</b>

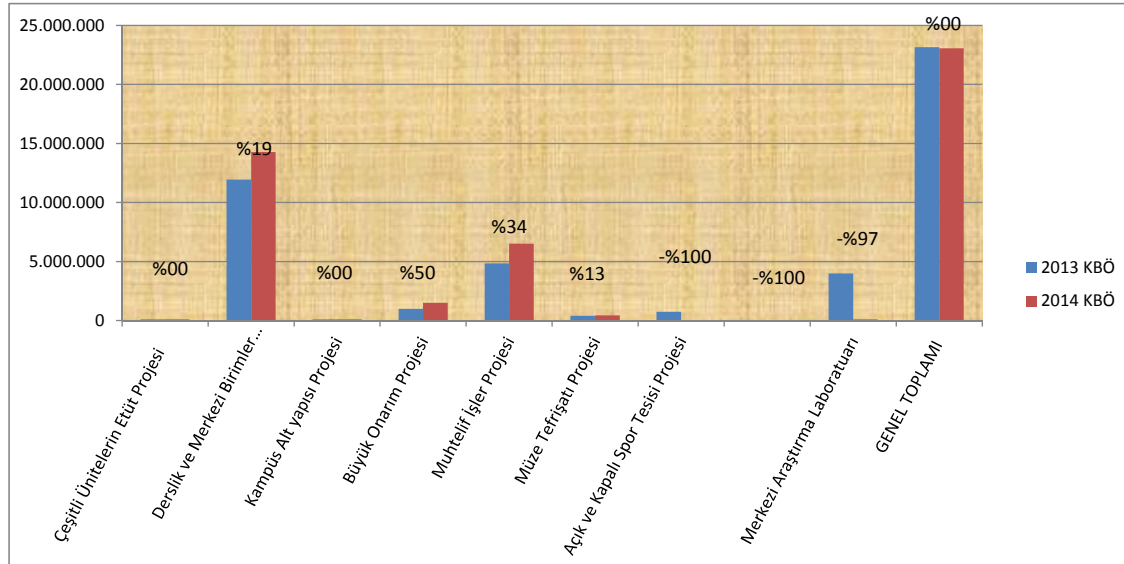

## ACIKLAMALAR :

### **2011-2015 DÖNEMİ İLE İLGİLİ YAPILAN ÇALIŞMALAR**

- 1- Üniversitemiz **2011-2015 Dönemi Stratejik Planı** ile ilgili Revizyon çalışması tamamlanmıştır.
- 2- **2014-2016 Dönemi Bütçesi Kurum Teklifi, Tasarı ve Kanun** aşamaları tamamlanmış olup **01.01.2014** tarihi itibarıyla yürürlüğe girmiş ve **harcama birimlerinin kullanımına sunulmuştur.**
- 3- **2014-2016 Dönemi Yatırım Bütçesi** kurumun **stratejik planında yer alan amaç ve hedeflere göre hazırlanmış** olup, uygulamaya hazır hale getirilmiştir.
- 4- Üniversitemiz **2014 Yılı Performans Programı** **Stratejik planda yer alan performans hedefleri göz önüne alınarak Hazırlanmıştır.**
- 5- Üniversitemizin **2012 Yılı Faaliyet Raporu** Hazırlanmıştır.

### **2013 YILLINDA UYGULAMAYA YÖNELİK OLARAK YAPILAN ÇALIŞMALAR**

- 1- **2013 Yılı Yatırım Programı İzleme ve Değerleme Raporu** hazırlanmış ve **Kalkınma Bakanlığına** gönderilmiştir.
- 2- **2013 Yılı Yatırım Programı Dönemsel Gerçekleşme Raporları** (Kalkınma Bakanlığı, YÖK ve İstanbul Valiliği) hazırlanmış ve gerekli kurumlara gönderilmiştir.
- 3- Üniversitemiz 2013 Yılı Yatırım Programında yer alan yıllık projelere ait **2013 Yılı Yatırım Detay Programı** hazırlanarak Kalkınma Bakanlığına gönderilmiştir.
- 4- Üniversitemizin ilk altı aylık gelir ve gider gerçekleştirmeleri ile sonraki dönemine ait mali durum ve beklentilerini kapsayan **2013 Yılı Kurumsal Mali Durum ve Beklentiler Raporu** Hazırlanarak yayınlanmıştır.
- 5- Mali Bakanlığı'nca Üniversitemiz adına tahakkuk edilen hazine yardımları ile ilgili olarak Hazine Müsteşarlığına gerekli talepler aylık olarak bildirilmiştir.
- 6- 2013 Yılında Üniversitemiz akademik personellerinden **2547 sayılı kanunun 39. maddesi** ile yurtdışına **bilimsel inceleme ve araştırma** yapmak üzere gönderilen toplam **32 kişi** ile ilgili **YÖK** tarafından üniversitemiz hesaplarına aktarılan **756.995,91.-TL öndekle ilgili ödenek kayıt işlemleri gerçekleştirilmiştir.**
- 7- 2013 Yılında **ÖYP** Üniversitemize gönderilen **63** akademik personelin giderlerinde kullanılmak üzere **YÖK** tarafından üniversitemiz hesaplarına aktarılan **1.451.519,23.-TL öndekle ilgili gerekli ekleme ve ödenek kayıt işlemleri gerçekleştirilmiştir.**
- 8- Üniversitemize ait ödeneklerin AFP hazırlanana kadar olan dilimdeki ödeneklere ait serbest bırakma işlemleri gerçekleştirilmiş, ve harcama birimlerinin kullanımına sunulmuştur.
- 9- Üniversitemize ait AFP hazırlanmış ve Maliye Bakanlığında yapılan onayla Üniversitemiz bütçesinin dönemsel serbest bırakma işlemleri gerçekleştirilmiştir.
- 10- Üniversitemiz harcama birimlerinden gelen ilave ödenek talepleri **%100** oranında karşılanmıştır. Bu çerçevede 2013 yılı bütçesine **Net Finansman Fazlalığı** olarak ödenek ekleme işlemi yapılan tutar;

<b>01 Personel Giderleri tertiplerine</b>	1.220.000,00
<b>02 Sosyal Güvenlik Kurumlarına Devlet Primi Giderleri Tertiplerine</b>	0,00
<b>03 Mal ve Hizmet Alımları Tertiplerine</b>	8.652.037,45
<b>05 Cari Transferler Tertiplerine</b>	0,00
<b>06 Sermaye Giderleri Tertiplerine</b>	3.697.500,00

**13.569.537,45.-TL** olarak gerçekleştirilmiştir.

- 11- Başkanlığımızca Üniversitemiz harcama birimlerinin ihtiyaçları doğrultusunda **Maliye Bakanlığı yedek ödeneklerinden** aktarılan tutar;

<b>01 Personel Giderleri tertiplerine</b>	1.100.000,00
<b>02 Sosyal Güvenlik Kurumlarına Devlet Primi Giderleri Tertiplerine</b>	0,00
<b>03 Mal ve Hizmet Alımları Tertiplerine</b>	4.804.000,00
<b>05 Cari Transferler Tertiplerine</b>	3.000.000,00

**8.904.000,00.-TL** olarak gerçekleşmiştir.

- 12- Başkanlığımızca Üniversitemiz harcama birimlerinin ihtiyaçları doğrultusunda yapılan **Gelir Fazlalığı** Ödenek Kaydı tutarı;

<b>01 Personel Giderleri tertiplerine</b>	1.384.000,00
<b>02 Sosyal Güvenlik Kurumlarına Devlet Primi Giderleri Tertiplerine</b>	0,00
<b>03 Mal ve Hizmet Alımları Tertiplerine</b>	0,00
<b>05 Cari Transferler Tertiplerine</b>	0,00

1.384.000,00.-TL olarak gerçekleşmiştir.

13- Başkanlığımızca Üniversitemize ait önceki yıl açılmış olan **2 adet akreditifin** Ödenek Kaydı tutarı;

01 Personel Giderleri tertiplerine	0,00
02 Sosyal Güvenlik Kurumlarına Devlet Primi Giderleri Tetiplerine	0,00
03 Mal ve Hizmet Alımları Tertiplerine	0,00
06 Sermaye Giderleri Tertiplerine	98.512,36

<b>Toplam Ödenek Gönderme Belgesi</b>	<b>333</b>	
<b>Toplam Tenkis Belgesi</b>	<b>202</b>	
<b>Toplam Revize İşlemi Sayısı</b>	<b>3</b>	
<b>AKTARMA İŞLEMİ</b>		
<b>Toplam Aktarma Talebi</b>	<b>38</b>	
<b>Toplam Aktarma Tutarı</b>	<b>10.283.600,00</b>	
1- Kurum İçi Aktarma ( %20 Kurum Yetkisinde Olan)	1.478.200,00	11 Adet
2- Kurum İçi Aktarma ( %20'yi Aşan ve Maliye Bakanı Yetkisinde Olan)	2.764.000,00	2 Adet
3- Yedek Ödenekten Aktarma	8.904.000,00	5 Adet
4- Birimler Arası Ödenek Değişimi	1.969.698,00	20 Adet
<b>EKLEME İŞLEMİ</b>	<b>17.260.564,95</b>	
<b>Likid Karşılığı (Önceki Yıl Devir)</b>	<b>12.201.373,64</b>	
Örgün ve Yaygın Öğretim Gelirlerinden SKS. Bütçesine Ödenek Kaydı Yapılan Tutar	2.652.818,56	
İkinci Öğretim Gelirlerinden Ödenek Kaydı Yapılan Tutar	2.909.181,44	
Yaz Okulu Gelirlerinden Ödenek Kaydı Yapılan Tutar	1.000.000,00	
Tezsiz Yüksek Lisans Gelirlerinden Ödenek Kaydı Yapılan Tutar	198.499,89	
Araştırma Projeleri Gelirleri Payından Ödenek Kaydı Yapılan Tutar	153.873,75	
Cari Hazine Yardımı Tertiplerine Ödenek Kaydı Yapılan Tutar	1.589.500,00	
Sermaye Hazine Yardımı Tertiplerine Ödenek Kaydı Yapılan Tutar	3.697.500,00	
<b>Şartlı Bağış ve Yardımların Devri</b>	<b>1.368.163,81</b>	
<b>Gelir Fazlası Ödenek Ekleme</b>	<b>1.384.000,00</b>	
Yazokulu	714.000,00	
Tezsiz Yüksek Lisans	670.000,00	
Şartlı Bağış ve Yardımların Ödenek Kaydı	<b>2.208.515,14</b>	(1.451.519,23.-TL <b>ÖYP (63 Kişi)</b> - 756.995,91.-TL. <b>2547 SK 39.Madde(32 Kişi)</b> )
Akreditif Atığı Ödenek Ekleme Kaydı	<b>98.512,36</b>	(2 Adet)